

## ESTIVAL Simon

### Ségala

12390 ANGLARS SAINT FELIX

Né le 13 juin 1993 à RODEZ (12)

Tel: + 0033 6.32.13.71.50

Mail: [estivalsimjg@orange.fr](mailto:estivalsimjg@orange.fr)

Permis de conduire B, véhiculé.

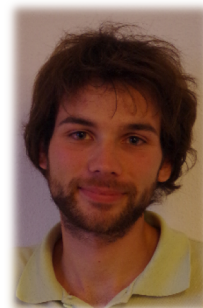

# INGENIEUR AGRONOME - INP ENSAT

## FORMATION

2016 : Diplôme d'ingénieur agronome de l'ENSAT, **Option Agroécologie.**

2015: Semestre **ERASMUS, ETSIA** (Escuela Técnica Superior de Ingenieros Agrónomos) de Madrid, Espagne.

2013-2015: **ENSAT**, Ecole Nationale Supérieure d'Agronomie de Toulouse. Deux premières années de formation en agronomie.

2011-2013: **Cycle Préparatoire Polytechnique** « La prépa de l'INP » Toulouse. Classe préparatoire intégrée en deux ans.

## LANGUES

**Espagnol:** **Courant**, lu, parlé et écrit.

**Anglais:** Niveau **correct**. TOEFL 2014

## INFORMATIQUE

**Word, Excel, Arc-Gis:** **Utilisation quotidienne.**

**R:** Notions de base

## EXPERIENCE PROFESSIONNELLE

**2017-2019:** **AgroBio Périgord, Groupement d'Agriculteurs Bio de Dordogne.**

(CDI 2 ans et demi)

- **Gestion et animation** de la Maison de la Semence de Dordogne.
- **Entrée et analyse des données** : Essais variétaux chez des producteurs bio du département (courges, choux fleurs, brocolis).
- **Accompagnement** d'un groupe de producteurs dans la valorisation du maïs paysan en alimentation humaine.

*7, impasse de la truffe*

*24430 Coursac, FRANCE*

**2017:** **Ekorural, ONG de développement rural équatorienne.**

(Volontariat de 3 mois)

- **Enquêtes** auprès de communautés indigènes sur les variétés natives de pommes de terre.
- **Entrée et analyse des données**
- **Synthèse** d'un rapport d'analyse.

*Ekorural, Av. Florencia y Bramante, Cumbaya, Quito, EQUATEUR*

**2016:** **GRAB, Groupe de Recherche en Agriculture Biologique.**

(Stage de fin d'études de 6 mois)

- **Expérimentation** sur des bandes fleuries visant à attirer des ennemis naturels des pucerons.
- **Identification** des insectes.
- Etude bibliographique.
- **Synthèse** d'un rapport final.

*GRAB, Chemin de la Castelette*

*84000 Avignon, FRANCE*

**2013-2014:** **Ferme de La Gardiole** (6 semaines).

- **Ferme arboricole biologique**
- **Analyse** agronomique, économique et commerciale de la ferme
- **Synthèse** d'un rapport final  
*La Gardiole*  
*26110 Sainte-Jalle, FRANCE*

**Été 2015:** **APABA, Association de Promotion de l'Agriculture Biologique en Aveyron.** (10 semaines)

- **Enquêtes** auprès de maraîchers sur la mise en place d'un système de planification de productions et de commercialisation  
*APABA, Carrefour de l'agriculture 12000 Rodez, FRANCE*